Die Facherzieher*innen für Inklusion stellen sich vor
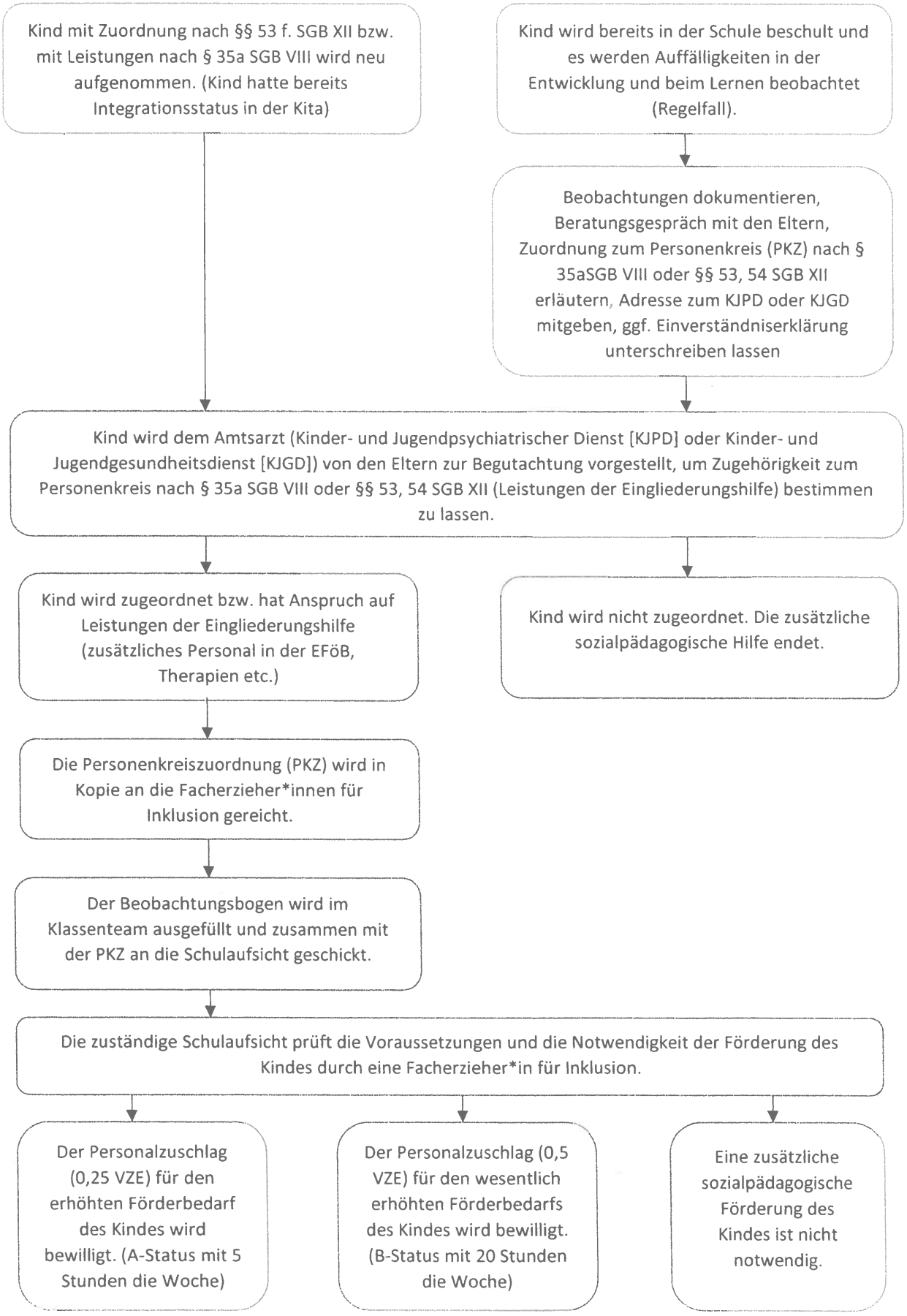
Übersicht zum Verfahren der Beantragung und Feststellung für die Gewährung zusätzlicher sozialpädagogischer Hilfe bei erhöhtem oder wesentlich erhöhtem Förderbedarf für Kinder mit einer Behinderung in der Ganztagsschule